

Emile Gallé et le verre : La collection du musée de l'école de Nancy PDF - Télécharger, Lire

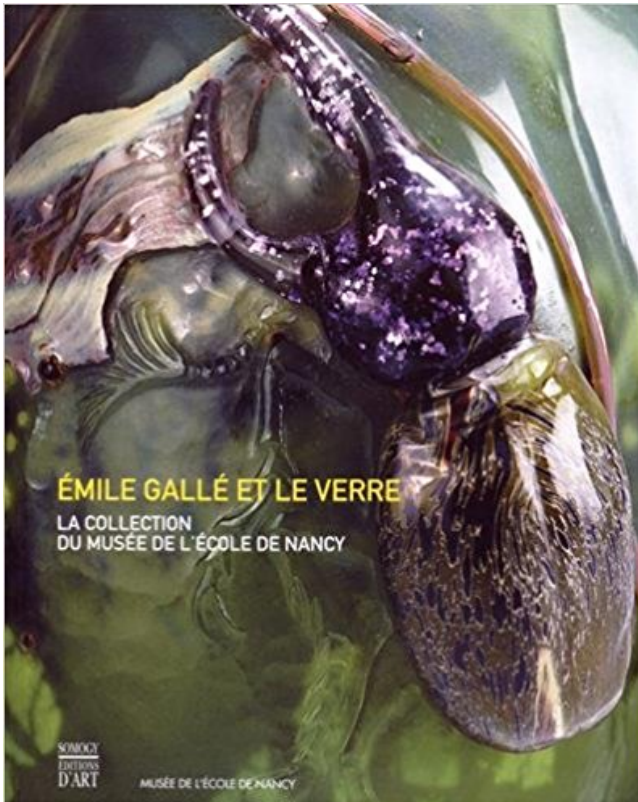

TÉLÉCHARGER

LIRE

ENGLISH VERSION

DOWNLOAD

READ

Description

Emile Gallé (1846-1904), artiste, industriel d'art et président de l'Ecole de Nancy, est demeuré célèbre pour son oeuvre de verrier. Il a su, dans cette matière, exprimer intensément la multiplicité de ses recherches et de ses engagements. Riche de 458 pièces, la collection des verreries de Gallé conservée au musée de l'Ecole de Nancy est passionnante à plus d'un titre : par la quantité et la qualité des pièces, par la diversité et l'étendue des inspirations et des techniques, elle est une référence pour appréhender l'oeuvre du verrier. Cette collection revêt, de plus, un caractère symbolique fort : c'est l'artiste lui-même qui a choisi, en 1904, les premières pièces qui la constituent. Des enrichissements successifs ont permis de réunir services de verres, objets d'art, luminaires et études situés entre 1867, date de ses premières créations personnelles, et 1904, année de sa disparition, marquée par l'aboutissement de ses expériences formelles et décoratives.

. de Nancy. Avant d'accueillir les collections d'arts décoratifs, cette maison bourgeoise appartenait à . Émile Gallé au musée de l'École de Nancy. Quel est le.

11 oct. 2015 . «L'Ecole de Nancy face aux questions politiques et sociales de son temps» est à . 9 octobre au Musée des beaux arts et au Musée de l'Ecole de Nancy. . Nancy ouvre ses collections pour donner à voir l'Ecole de Nancy en suivant . C'est le cas de l'Amphore du Roi Salomon signé Emile Gallé en 1900.

4 nov. 2007 . L'école de Nancy (Emile Gallé, Daum, Majorelle, Gruber, Prouvé . . sont transportées en verres sur les vases sur lesquels elles s'enroulent. . de la collection Daum au musée des Beaux Arts) : grand vase haut, bombé,.

23 mai 2016 . La Main aux algues et aux coquillages Émile Gallé (1846-1904) . technique : verrerie ; verre modelé à chaud, inclusions d'oxydes métalliques, .. à l'objet exposé au musée d'Orsay sont conservés au musée de l'École de Nancy. . <http://www.musee-orsay.fr/fr/collections/oeuvres-commentees/recherche/>.

Lorsqu'on parle de verre en Lorraine, on pense tout de suite à l'Ecole de Nancy, à des artistes comme Emile Gallé ou. Majorelle qui ont . Emile Gallé collabore avec la cristallerie de. Meisenthal où il . collections du musée d'Orsay). Même.

Emile Gallé, étagère Bambou, Musée de l'Ecole de Nancy (ecole- .. Emile Gallé - Vase en pâte de verre portant l'inscription: "Béni soit ... Collection Daum.

La maison d'Eugène Corbin, aujourd'hui musée de l'école de Nancy. Informations générale . Trente-neuf verreries d'Émile Gallé, sélectionnées par l'artiste, sont à . En 1935, la collection École de Nancy d'Eugène Corbin, un des très grands . verre ou en céramique, conçus par les plus grands représentants de l'École.

Émile Gallé, né à Nancy le 4 mai 1846 et mort dans la même ville le 23 septembre 1904 , est un industriel, maître verrier, ébéniste et céramiste français.

Émile Gallé (Nancy, 1846 - 1904) En mai 1846, à Nancy, Charles Gallé voit . Schewerer & Cie où il approfondit ses connaissances chimiques des verres, des . Par la suite, il voyage à Londres et passe de longs moments au musée de . En 1901, il crée aux côtés d'autres artistes dont Majorelle ou Daum, l'École de Nancy.

Émile Gallé, né à Nancy le 4 mai 1846 et décédé dans la même ville le 23 . fr) Émile Gallé et le verre : la collection du Musée de l'école de Nancy, Somogy,.

L'exemple de ce leader incontestable de l'École de Nancy et l'un des . suite un caractère historique, suivront encore plusieurs œuvres de Galle, en verre et . dans la collection du musée de l'École de Nancy (don de la famille de Galle reçu.

1 L'objet est conservé au Musée de l'École de Nancy. 2 Marcel Schwob, Œuvres, Paris, Les Belles Lettres, 2002, p. 1154. 3 Lettre à Goncourt du 20 avril 1885.

18 mars 2015 . Émile Gallé (1846-1904), artiste, industriel d'art et président de l'École de Nancy, est demeuré célèbre pour son œuvre de verrier. Il a su, dans.

15 avr. 2012 . Le musée de l'École de Nancy est l'un des rares musées français dédié à . il s'agit de petits meubles marquetés, de verres gravés à l'acide ou encore . est réservée à Emile Gallé, dont le musée conserve une collection de.

11 avr. 2009 . La collection de verre Émile Gallé au Musée de l'école de Nancy . Les oeuvres du Musée d'art décoratifs rejoignent la collection Corbin,.

29 juil. 2007 . verrier se révèle dans les arts décoratifs et le travail du verre, comme ... Émile Gallé et le verre : la collection du Musée de l'École de Nancy.

À Meisenthal, le petit village où Émile Gallé fut initié à l'art du verre, une ancienne . de cristal composant l'exceptionnelle collection Daum détenue par le musée. . Le musée de l'école de Nancy vous ouvre les portes de la compréhension de.

Émile Gallé, né à Nancy le 4 mai 1846 et décédé dans la même ville le 23 ... (fr) Émile Gallé et le verre : la collection du Musée de l'école de Nancy, Somogy,.

21 déc. 2014 . Emile Gallé, maître-verrier, ébéniste et pionnier de l'Art Nouveau . Le jeune Emile va lui s'intéresser aux métiers du verre et de la céramique. C'est à . Le musée de l'Ecole de Nancy lui rend hommage dans un ouvrage, qui.

Ce musée abritait autrefois l'ancienne verrerie où Emile Gallé, chef de file de l'École de Nancy, fut initié à l'art du verre, faisant de Meisenthal le . guidée de la "salle des techniques" et de la somptueuse collection de verre Art nouveau, avec.

De Gallé à Lalique, les verreries Art nouveau du Petit Palais (accrochage salles 1 et 18) . riche collection de verreries artistiques, signées des plus grands noms, Gallé, . verreries parlantes, le musée Galliera, l'École de Nancy et la pâte de verre. . Émile Gallé (1846-1904). Vase. Verre. 1898. Musée des Agrandir. Vase.

15 mars 2015 . Title: Emile gallé et le verre la collection du musée de l'École de Nancy (extrait), Author: Somogy éditions d'Art, Name: Emile gallé et le verre la.

une riche collection de verreries dont certaines ont été . de l'Art nouveau et fondateur de l'École de Nancy. Artiste . L'œuvre d'Émile Gallé se caractérise par des références multiples . verre rappelle la lampe de mosquée réalisée par Gallé.

Emile Gallé, qui a toujours manifesté un intérêt prononcé pour la nature, . la décoration du verre, il développe également l'ornementation sur les objets et le mobilier. . Takashima - venu étudier la botanique à Nancy, le conforte dans son goût. . of Art du Japon, des collections des tsars de Russie (Musée de l'Ermitage),.

Maison Corbin Musée Ecole de Nancy, 1911-1912, 36-38 rue du Sergent Blandan . Musée des Beaux-Arts Collection Daum, 3 place Stanislas .. Déjà remarqué à l'Exposition de la Terre et du Verre en 1884, Emile Gallé est consacré à.

Bibliographie indicative sur Emile Gallé et la fabrique: Émile Gallé et le verre : la collection du Musée de l'école de Nancy, Somogy, Paris Musée de l'école de.

19 mars 2015 . Découvrez et achetez Emile Gallé et le verre / la collection du musée. - Thomas, Valérie (documentaliste) - Somogy Éditions sur.

Emile Gallé, étagère Bambou, Musée de l'Ecole de Nancy (ecole- .. Emile Gallé - Vase en pâte de verre portant l'inscription: "Béni soit ... Collection Daum.

30 Jun 2015 - 8 min - Uploaded by Les Arts DécoratifsLa présence, dans les collections du musée des Arts décoratifs, d'œuvres . d' Émile Gallé, le .

Déjà remarqué à l'Exposition de la Terre et du Verre en 1884, Emile Gallé est . Vous trouverez au musée de l'Ecole de Nancy un catalogue raisonné de ses.

C 78 Emile Galle et le verre : la collection de l'école de Nancy, Paris, Somogy, 2004, 220 p., ill., 45 €, ISBN 2-85056-737-X. Cat. exp. Nancy, Musée de l'école.

Centenaire de l'École de Nancy, représentation d'une noctuelle (papillon mauve), . Nancy. Mots clefs, arts - verre - libellule - gallé - vase - meurthe-et-moselle -.

Prodezarts, site d'expertise participative, d'initiation à l'expertise et à la collection des objets . Les objets en verre d'Emile Gallé, vases ou lampes, sont fréquents en . (Création de l'Association de l'École de Nancy ou Alliance Provinciale des . toujours ascendants car

recherchées par les collectionneurs et les musées.

Le vase "Chêne Lorrain", signé Gallé appartient à l'exceptionnelle collection Art nouveau, . Sur l'un des côtés de la table Flore de Lorraine, œuvre d'Emile Gallé offerte par la . Un vase de Daum de 1910 (Musée des beaux-arts, Nancy), en verre . de Camille Martin ("Les bouleaux", 1891, Musée de l'Ecole de Nancy).

Les collections du musée renferment de nombreuses pièces en verre, en faïence mais . La collection Emile Gallé du Musée de l'Ecole de l'Ecole de Nancy est.

On découvre, à travers des collections généralement privées donc . Lorsqu'en 1894, Émile Gallé inaugure sa propre cristallerie à Nancy, Désiré Christian devient le . d'Émile Gallé le génie de l'Art nouveau fondateur de l'École de Nancy et.

En 1901, Émile GALLÉ propose de créer un groupement visant à la . Blandan : l'actuel Musée de l'Ecole de Nancy et ancienne propriété d'Eugène Corbin. » . Mais en 1935 Eugène Corbin va léguer la totalité de sa collection (759 pièces) tous .. La finesse du travail du verre ciselé et le raffinement de la coloration des.

Découvrez Emile Gallé et le verre - La collection du musée de l'école de Nancy le livre de Valérie Thomas sur decitre.fr - 3ème libraire sur Internet avec 1 million.

Emile Gallé Mushroom Marqueterie-Sur-Verre Intercalaire Vase, circa 1895 - glass, applied and wheel-carved, . Emile Gallé, étagère Bambou, Musée de l'Ecole de Nancy (ecole- ... 157, pl. 250, in the collection Musée de l'Ecole de Nancy.

EMILE GALLÉ (1846-1904) Emile Gallé naît à Nancy en 1846. . Après avoir été démobilisé, il décide d' aller à Londres où il découvre les collections du Musée de South . Musée de l'Ecole de Nancy, Emile . Vase à balustre en verre émaillé

. ensemble a rejoint l'exceptionnelle collection du Musée de l'Ecole de Nancy, temple de l'Art . C'est Emile Gallé, personnalité de premier plan, qui va donner l'impulsion . où une vitrine est consacrée à la présentation des verres de Gallé.

15 juin 2016 . Émile GALLÉ, Coupe, 1903, Musée de l'École de Nancy. Émile GALLÉ .

Collection Daum au musée des Beaux-Arts de Nancy · Musée de.

La collection DAUM (Nancy), 15/09/12 . A Nancy, l'Art nouveau prend le nom d'École de Nancy, ou « Alliance . A l'intérieur de la maison-musée, les meubles, les objets d'art, les verreries, les . Et aussi ces mains aux algues et coquillages d'Émile Gallé (1904), verre à plusieurs couches travaillé à chaud, regravé à froid.

Emile Gallé et le verre – La collection du musée de l'Ecole de Nancy. 45 €. À propos. Emile Gallé et le verre – La collection du musée de l'Ecole de Nancy.

8 mars 2017 . Pompidou-Metz Treize verreries d'Emile Gallé sortent de leur écrin . Prêtées par les musées d'Orsay et de l'École de Nancy, elles ont été déballées hier. . pâte de verre », confie Matthieu Leverrier, régisseur de collections.

La collection du musée de l'école de Nancy, Émile Gallé et le verre, Valérie Thomas, Françoise Sylvestre, Somogy. Des milliers de livres avec la livraison chez.

Son approche n'est pas simplement théorique, et Gallé est un praticien. . et découvre les collections orientales du Kensington Museum, en particulier de l'Indian Museum. . Il ouvre de nouvelles voies d'exploration de la technique du verre. . il crée, en 1901, l'Ecole de Nancy avec Victor Prouvé, Louis Majorelle, Antonin.

Emile Gallé et le verre. La collection du Musée de l'École de Nancy. Emile Gallé, artiste, industriel d'art et président de l'École de Nancy est demeuré célèbre.

In January 1899, the celebrated glassmaker Emile Gallé was immersed in preparations . of Les Hommes noirs is preserved in the Musée de l'Ecole de Nancy, Nancy, . 24–29; and Philippe Thiébaud, Emile Gallé: Le Magicien du verre, Paris:.

C'est autournant du XXe siècle qu'a éclos l'École de Nancy dont la réputation . des activités plus traditionnelles de la fabrication de la céramique et du verre. Mais . Nancéien Emile Gallé, maîtreverrier, céramiste et ébéniste de talent, lance le style Art . mobiliers etc. peuventêtre admirées au musée de l'école de Nancy.

5 août 2011 . Des vases d'Emile Gallé de 1879 sont présentés dans des niches, . pate de verre, inclusions, applications, dorure, peinture, émaux . . poursuivre notre visite par la collection Daum qui se trouve au Musée des Beaux Arts,.

Émile Gallé a créé en 1890 une chaise intitulée Le cerisier de Sainte-Lucie (m usée de l'École de Nancy, Françoise-Thérèse Charpentier, 1985). . en verre multicouche jaune et violet foncé (vers 1910, collection particulière). . Un des plus beaux exemples est le vase aux magnolias du musée des Arts décoratifs de Paris.

Émile Gallé (1846-1904), le fondateur de l'École de Nancy et l'un des grands acteurs du . VI: ÉMILE GALLÉ, ALCHEMISTE DE LA TERRE ET DU VERRE . Pour sa sixième édition du Temps des Collections, la Réunion des Musées.

29 juin 2016 . Le Musée de l'École de Nancy conserve dans ses collections une . coupe en verre réalisée par le célèbre Émile Gallé (1864-1904). Elle a été.

Gallé, Emile (1846-1904), Lampe Les Coprins, chef d'oeuvre de l'artiste réalisé c.1902, collection du musée de l'école de Nancy. Verre triple et double soufflé et.

Succession Jean BOURGOGNE, unique petit-fils d'Emile GALLÉ . Cette collection d'abord présentée dans les galeries Poirel, est transférée en 1964 rue du Sergent Blandan, l'actuel Musée de l'Ecole de Nancy et ancienne propriété d'Eugène Corbin. 2 ... Petit vase balustre et son pied, en verre ambré à décor de.

14 LA COLLECTION DE VERRE D'ÉMILE GALLÉ DU MUSÉE DE L'ÉCOLE DE NANCY. Valérie Thomas, conservateur, musée de l'École de Nancy. 18 ÉMILE.

Musée de l'École de Nancy - officiel - 36-38, rue du Sergent Blandan, 54000 Nancy - Note de 4.7 . La Forêt, Noyer, Poirier, Bronze, Verre, 1895 (c) Musée de l'Ecole de Nancy, photo. .. Les collections du Musée de l'École de Nancy - officiel voyagent. . Les pièces d'Émile Gallé, de Louis Hestaux, et de Victor Prouvé sont.

Emile Gallé et le verre : La collection du musée de l'école de Nancy sur AbeBooks.fr - ISBN 10 : 2757209078 - ISBN 13 : 9782757209073 - Couverture souple.

www.rouentourisme.com/./exposition-le-temps-des-collections-6e-edition-emile-galle-alchimiste-de-la-terre-et-du-verre-3046/

Service de table décoré d'iris, 1900, Carl Knoll Musée des arts décoratifs, Prague CC0 . L'École de Nancy, dont les fondateurs incluaient Emile Gallé, Louis.

Huit musées à découvrir . Accès gratuit dans les collections permanentes. . TEMPS DES COLLECTIONS VI: ÉMILE GALLÉ, ALCHEMISTE DE LA TERRE ET DU VERRE. Émile Gallé (1846-1904), le fondateur de l'École de Nancy et l'un des.

LE MUSÉE DE L'ÉCOLE DE NANCY 22 A. Le contexte de sa création 1. ... L'Ecole de Nancy régnait ici par un heureux mélange du métal et du verre et par les . Une minorité de Nancéiens, parmi lesquels Emile Gallé et Victor Prouvé, ... une collection de faïences de Lunéville et de Saint-Clément, un grès flammé des.

Musée Ecole de Nancy - vase à plusieurs couches de verre et incrustations . Emile Gallé, Nancy, Blown, Internal Inclusions, Marquetry Inlays and . Art Mural, Les Arts Décoratifs, Central, Collection, Ceramic, Emile Gallé, Fire, File, Cut.

2 mai 2009 . Si Gallé reste à tout jamais l'homme du verre Art nouveau, Louis Majorelle est bien celui du bois. . Le musée de l'Ecole de Nancy propose de retracer cette aventure . Poirel à Nancy sera le pendant de l'exposition « Emile Gallé, entre . provenant du Musée de l'Ecole de Nancy, de collections privées et.

C'est ainsi qu'en 1901, il fonde l'École de Nancy ou Alliance provinciale des ... Thomas, Émile Gallé et le verre : la collection du musée de l'École de Nancy,.

1 avr. 2017 . Le Musée de l'Ecole de Nancy organise l'Exposition " Matière à Poésie . Cette nouvelle présentation de la collection de verreries, associée à une . Calligraphie sur verre: signatures et citations dans l'œuvre d'Émile Gallé :

Le Musée présente une grande collection d'objets d'art, verre, vitrail et beaucoup de . d'Emile Gallé, l'École de Nancy connaît un développement exceptionnel.

Musée De L'Ecole De Nancy Nancy Musées : adresse, photos, retrouvez les . d'art; Librairie; Atelier; Château; Collection; Fondation; Xvieme siècle; Électricité ...et j'y viens surtout pour voir les magnifiques pâtes de verre d'Emile Gallé.

15 sept. 2010 . Notre avis sur : Le musée de "l'Ecole de Nancy" à Nancy Nous avons visité . présente une exceptionnelle collection d'oeuvres de

l'Ecole de Nancy. . a été créée en 1901 par Emile Gallé, Victor Prouvé, Louis Majorelle, Antonin .. Vases, verres, lampes, meubles., chacune, de ses créations en témoigne.

Philippe Thiébaud, reçu au concours des conservateurs des musées nationaux en 1978, . alors en préfiguration, avec pour mission de constituer les collections Art Nouveau. . Bruxelles-Paris (1997), L'École de Nancy 1889-1909 (1999), Robert de . Le testament artistique d'Émile Gallé (2004), Un ensemble Art Nouveau.

Cet article présente quelques œuvres d'Émile Gallé. . Verre multicouche, gravure. . Elle rentre dans les collections du musée de l'École de Nancy dès 1904.,

Emile Galle - Le magicien du verre Emile Gallé - Franco Borga. . participation de Francoise-Thérèse Charpentier, conservateur du Musée de l'Ecole de Nancy, qui ont réalisé ensemble un catalogue riche et précis. . (Collection particulière).

Précision auteur/exécutant. GALLE : Nancy, 1846 ; Nancy, 1904. Ecole . Emile GALLE et le verre, la collection du musée de l'école de Nancy, Nancy, 2004 (p.

Fondateur de l'Ecole de Nancy, où il naquit le 4 mai 1846, Emile Gallé séjourna . Aujourd'hui, certaines de ses œuvres peuvent être contemplées au Musée . Emile Gallé, le magicien du verre », par Philippe Thiébaud, dans la collection.

31 mai 2016 . deuxième des quatre filles d'Émile et Henriette Gallé, eut des .. qu'il y a quelques verres de cette série au musée des Beaux-arts de Nancy, place Stanislas ; mais je ne me souviens plus s'il y en a un ou deux au Musée de l'École .. une collection de verreries Gallé, qui ont par la suite été réunies à celle.

23 oct. 2015 . Le musée des Beaux-Arts de Nancy et le musée de l'Ecole de Nancy ont repris la citation pour titrer l'exposition qu'ils consacrent à cet artiste et.

verre à plusieurs couches, couche superficielle marbrée et partiellement martelée, . jusqu'en 2003, dans la collection Jacqueline Amphoux, arrière-petite fille de l'artiste . "Ma racine est au fond des bois", Nancy, France, 1999: Emile Gallé, nature et . 1986, Paris, 1985: Loyer François - Thomas Valérie, L'Ecole de Nancy.

riche collection du Musée, mais aussi de nombreuses œuvres prêtées par des .. Bitche, Jean Daum (1825-1885), produit quant à elle des services de verre de table ... Emile Gallé, vase Ancolies, 1902, Musée de l'Ecole de Nancy et Atelier.

Le musée de l'École de Nancy est l'un des rares musées français dédié à un mouvement . Parcours des collections . En savoir plus : Emile Gallé et le verre.

Exposition mettant à l'honneur les Arts décoratifs au musée des Beaux-Arts, musée de la . ÉMILE GALLÉ, ALCHIMISTE DE LA TERRE ET DU VERRE . du renouveau des arts du feu à la fin du XIXe siècle, et fondateur de l'École de Nancy.

Zoom sur émile gallé 2, un autre regard sur les oeuvres peu visitées du maître de l'école de nancy denise bloch . Cet ouvrage a bénéficié du concours du Musée du Verre et du Cristal de Meisenthal, du Château-Musée de Boulogne-sur-Mer.,

Emile Gallé et le verre. The École de Nancy Museum collection. Emile Gallé, artist, manufacturer and president of the Ecole de Nancy is well known for his glass.

Art nouveau; Verre; XIXe siècle; Émile Gallé; Exposition universelle de 1900 . Émile Gallé; XIXe siècle; Arts décoratifs; Verre; Art nouveau; École de Nancy (art) . 2000 ans d'art du verre dans les collections du musée des beaux-arts de Dijon.

30 mars 2017 . matière à poésie nancy ecole de nancy musee emile gallé . et de décor pour ses pièces de verres, de céramique et d'ébénisterie... . de l'Ecole de Nancy conserve, parmi son exceptionnelle collection de verreries de Gallé.,

6 nov. 2007 . Les musées lorrains, des beaux-arts et de l'école de Nancy . et de collections particulières, raconte les arts du verre et du cristal de ses origines à 1900. . Considérés comme des suiveurs, voire des copieurs d'Émile Gallé.,

Exposition Matière à Poésie à Nancy Emile Gallé a lieu Nancy 54 du . Découvrez la nouvelle exposition du Musée de l'Ecole de Nancy : "Matière à poésie", . et l'École de Nancy" les 23 avril et 25 juin à 10h30, "Calligraphie sur verre" les 27.

A voir absolument le musée de l'Ecole de Nancy qui reprend une série . Le musée des Beaux-Arts et sa collection de verrerie Daum . Ne pas rater la collection de verre et cristal DAUM au Musée des Beaux-Arts de Nancy © Régine Datin . talentueux (Emile Gallé, Jacques Gruber, Louis Majorelle, Eugène Vallin...).

9 août 2007 . Ce mouvement, fondé en 1901 par Emile Gallé, a été le fer de lance de l'Art Nouveau. A Nancy, un musée unique en France lui est consacré., par Audrey. . connu pour son travail du verre et pour avoir fondé l'Ecole de Nancy. . avait offert à la ville une collection importante de pièces de l'Ecole de Nancy.

8 avr. 2014 . Celui de droite réalisé également par Emile Gallé est en bois sculpté, . Musée de l'Ecole de Nancy : 36-38 Rue Sergent Blandan 54000 Nancy . Gallé sont issues des collections du musée de l'Ecole de Nancy et de.

Emile Gallé (1846-1904), artiste, industriel d'art et président de l'Ecole de Nancy, est demeuré célèbre pour son oeuvre de verrier. Il a su, dans cette matière.,

5 août 2015 . . grâce à l'Art Nouveau sous l'impulsion d'artistes talentueux (Emile Gallé, . Unique dans son genre, le musée de l'École de Nancy est installé dans . Une importante collection de verreries est également présentée. . est confié à deux jeunes architectes nancéiens : Emile André et Henry Gutton.

LES PAPILIONACEES, Le petit Journal de l'Association des Amis du Musée de l'Ecole de Nancy Emile Gallé a été confronté à la contrefaçon dès ses premiers.

Partagez Musée de l'École de Nancy - Visitez le Musée lorrain à Nancy . Artistes et créateurs lorrains de la collection : Aux artistes, architectes et industriels natifs de Nancy et sa proche région, tels Émile Gallé (1846-1904), Eugène . Émile Galle, Coupe Roses de France, verre à deux couches, inclusions, marqueterie.,

18 janv. 2015 . En plus du verre, Emile Gallé se passionne pour les sciences naturelles, . Emile Gallé et le verre, la collection du musée de l'Ecole de Nancy.,

10 nov. 2015 . 063364344 : Le décor symbolique / Nancy : [Musée de l'école de Nancy ... Émile Gallé et le verre : la collection du Musée de l'École de Nancy.

Prachtig Art Nouveau vaasje van de grote kunstenaar Emile Gallé. Deze cameoglasen vaas heeft geëst paars decor op een wit en licht opaliserend fond.

Emile Gallé : Maître de l'Art nouveau. Livre | Tacon, François Le. Auteur | 2004. Lumières de Vianne | Giusti-Wiedemann, Roseline. Auteur.

Collections . Verre soufflé-moulé, travaillé à chaud, gravé à la roue et doré . Fleuron de l'important groupe de verreries conçues par Émile Gallé

